Perdangos plokščių montavimo schema M 1:150

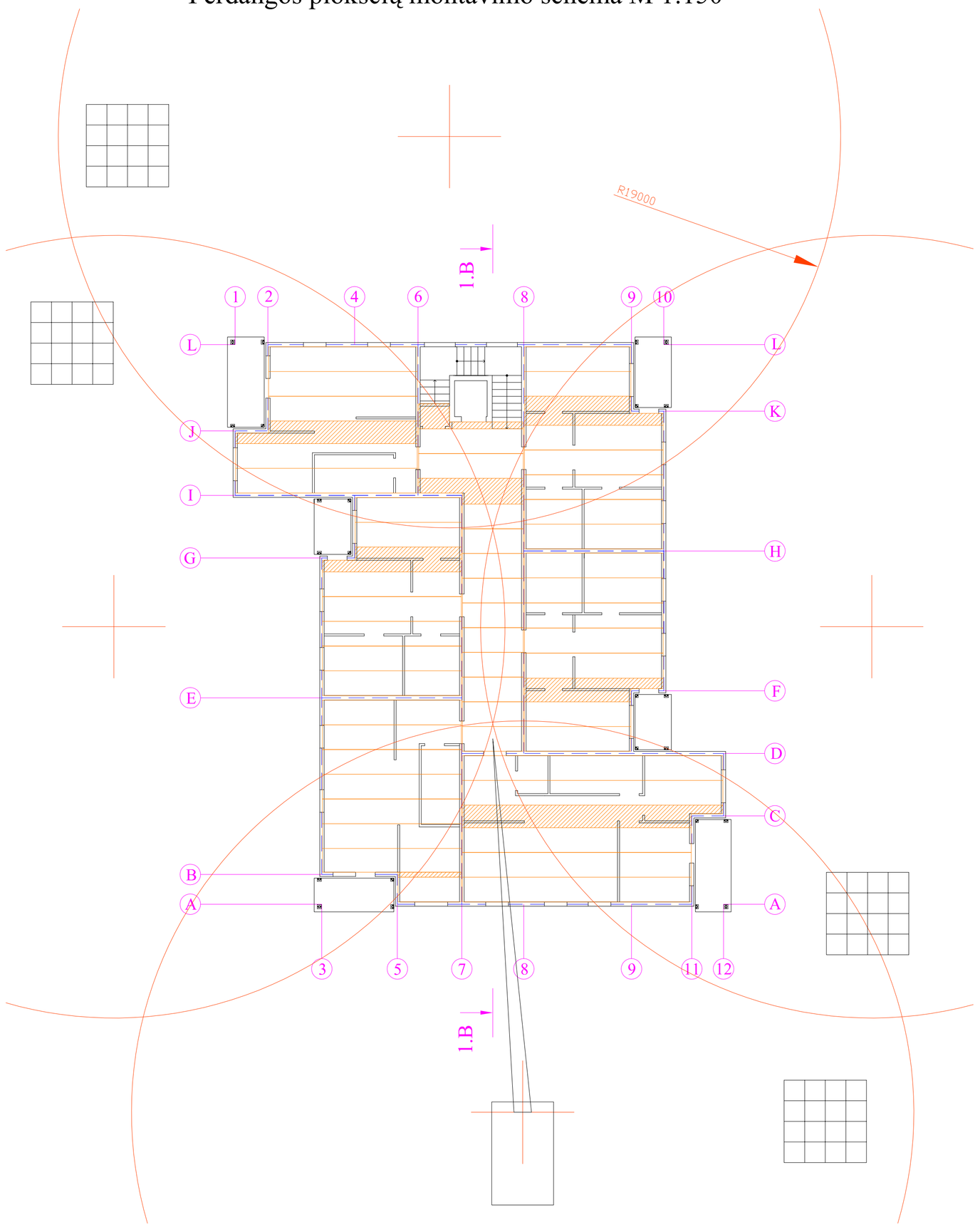

Pjūvis 1.B - 1.B M 1:200

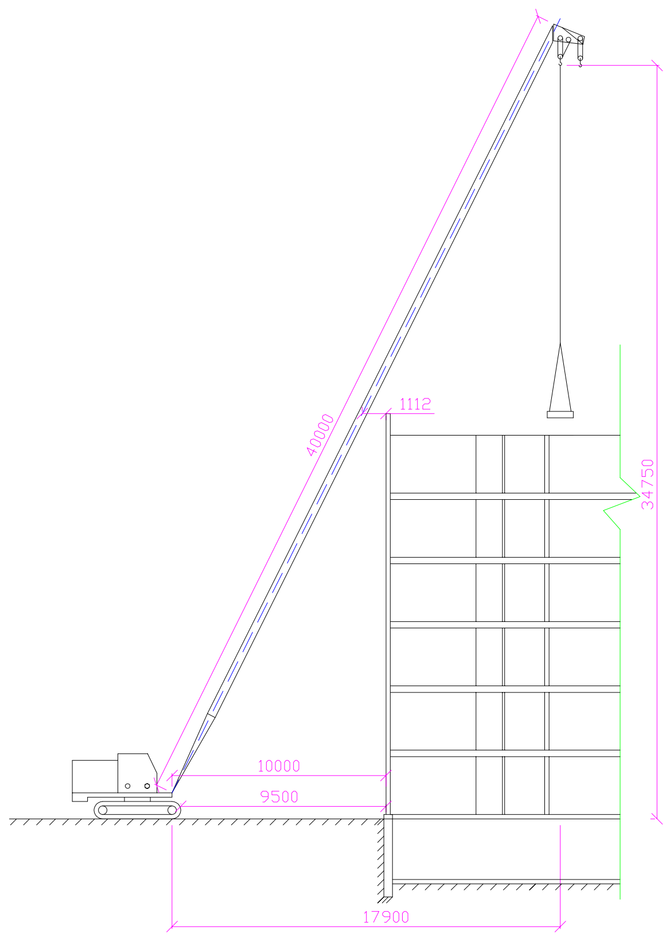

64-to buto vidaus įrengimo planas M 1:50

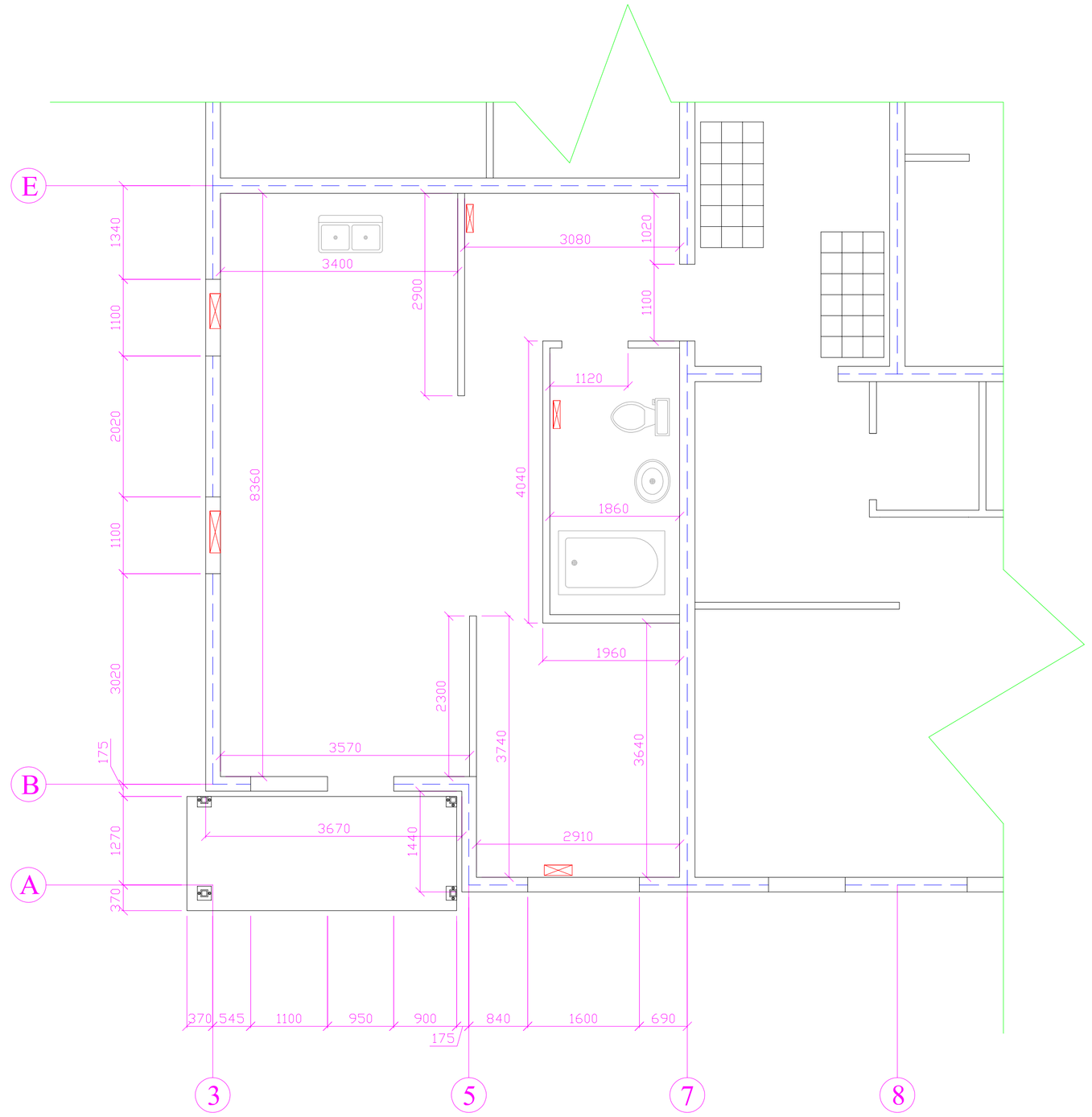

Pastabos:
1. Poilsio zona, valgymo zona ir tualetai darbininkams yra įrengti statybvietėje, šalia objekto, tam skirtuose laikinuose statiniuose.
2. Pilka spalva pažymėta įranga, kuriai reikia išvedžioti vandentiekio ir kanalizacijos vamzdžius.
3. Raudona spalva pažymėti radiatoriai, kuriems reikia išvedžioti šilumnesį tiekiančius vamzdžius.

Pastabos:

- krano siekis stovint nurodytoje vietoje.

- krano stovėjimo vieta, kur linijų susikirtime yra krano strėlės atramos centras.

- Vieta, kur sandėliuojamos konstrukcijos ir medžiagos.

Nurodytas krano strėlės siekis (19 m) yra apskaiąiuotas, kai strėlė nuo pastato konstrukcijų nutolusi 1 metrą.

Perdangos montavimo darbų atlikimo ir darbuotojų pareikalavimo grafikai.

Eil. Nr.	Darbų pavadinimas	Darbų kiekis, žm. val.	Žmonių skaičius	Trukmė darbo valandomi	2012 Liepa 01	03	04
1	Matavimas, niveliavimas	6,25	2	3,13			
2	Iškrovimas, laikinas sandėliavimas	12,50	3	4,17			
3	Montavimas	25,00	2	8,33			
4	Užbetonavimas	87,50	5	17,50			
		Σ131,18					

21,64 val. arba 2,7 dienos

Pastaba:
Darbuotojų pareikalavimo grafike raudona linija reiškia konkretų darbuotojų skaičių konkrečiu dienos metu, o mėlyna linija žymi vidutinį darbuotojų pareikalavimą.

64-to buto vidaus įrengimo darbų atlikimo ir darbuotojų pareikalavimo grafikai.

Eil. Nr.	Darbų pavadinimas	Darbų kiekis, žm. val.	Žmonių skaičius	Trukmė darbo dienomis	2012 rugsėjis 01	02	03	04	05	06	07	08	09	10	11	12	13	14	15	16	17	18
1	Langų ir durų statymas	77,57	4	2,42																		
2	Lubų glaistymas ir dažymas	39,75	2	2,48																		
3	Sienų parengimas ir dažymas	111,46	4	3,48																		
4	Plytelių klijavimas ant sienų	35,98	1	4,50																		
5	Grindų įrengimas	49,06	4	1,53																		
6	Grindų dangos klojimas klojimas	45,00	2	2,81																		
		Σ358,82																				

17,23 dienos

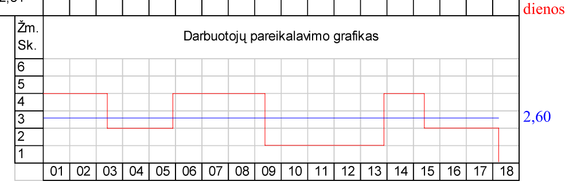

TECHNOLOGIJOS ŠU FAKULTETAS							Perdangos montavimo ir 64-to buto vidaus įrengimo technologinės kortelės
2011	Lapas 6	Lapų 7	Bakalauras	V. Aleksandravičius			S.01.06.TD
			Vadovas	doc. M. Pelikša			
			Recenzentas				